

## 1 Instale GFI MailArchiver y configure un servidor de correo (si es necesario)

1. Instale GFI MailArchiver
  2. Ejecute la consola de gestión de GFI MailArchiver desde Inicio ▶ Todos los programas ▶ GFI MailArchiver ▶ GFI MailArchiver.
  3. Expanda el nodo **Configuration** y haga clic en **Mail Servers to Archive**.
  4. Haga clic en **Add Mail Server** y siga las indicaciones del asistente para configurar al menos un servidor de correo.
  5. Haga clic en **Guardar configuración**.
- Si desea más información, consulte el apartado "Configuring the mail servers to archive" en el manual del servidor.

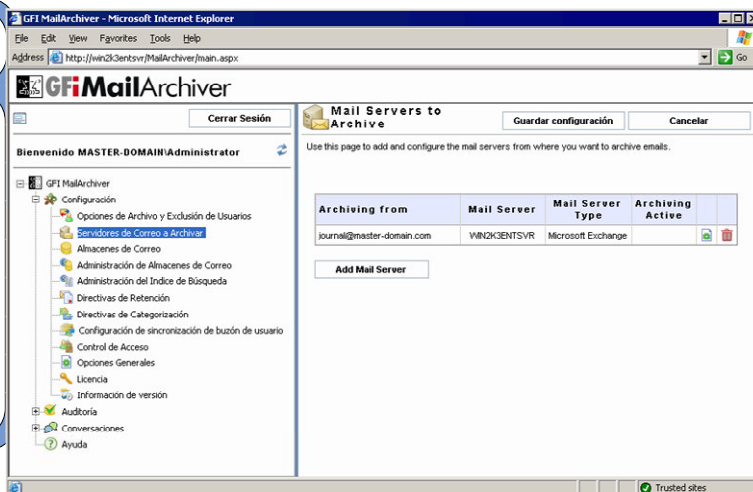

## 2 Prepare MS Exchange Server para utilizarlo con Conector de Outlook de GFI MailArchiver

El proceso de sincronización de GFI MailArchiver requiere un usuario con niveles de autorización especiales en todos los buzones de usuario. Este usuario deberá disponer de derechos de ejecución en el equipo en el que está instalado GFI MailArchiver.

### Exchange 2000/2003

1. Ejecute Microsoft Exchange **System Manager**.
2. Haga clic con el botón secundario en el nodo **Servers** del Grupo administrativo apropiado y seleccione **Properties**.
3. Vaya a la pestaña **Security** y haga clic en **Add...** para agregar el usuario al que se han concedido niveles de autorización especiales para todos los buzones de usuario.
4. En la lista **Permissions**, haga clic en la opción **Allow** junto a **Full Control**.

### Exchange 2007

1. Abra la **Shell de gestión de Exchange**.
2. Ejecute el siguiente comando de Windows PowerShell:  

```
Add-ADPermission -<nombre de almacén de buzón> "Mailbox Store" -<nombre de usuario> "Trusted User" -AccessRights GenericAll
```

Ejemplo:  

```
Add-ADPermission -Identity "First Storage Group" -User "master-domain\masynch" -AccessRights GenericAll
```
3. Repita este procedimiento para cada base de datos de almacén de buzón necesaria.

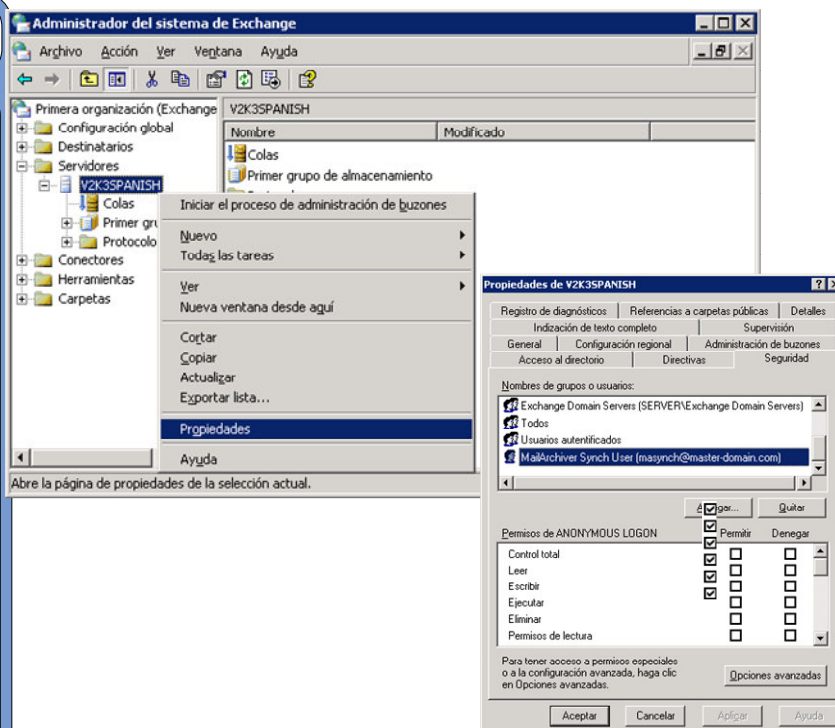

### 3

#### Configure la sincronización de buzón de usuario desde GFI MailArchiver

1. En la consola de gestión de GFI MailArchiver, expanda el nodo **Configuration** y haga clic en **User Mailbox Synchronization Settings**.
2. En el panel derecho, seleccione **Enable Microsoft Exchange Server synchronization**.
3. Escriba el **nombre de usuario** y la **contraseña**.
4. Haga clic en **Test Access to Mailboxes**.

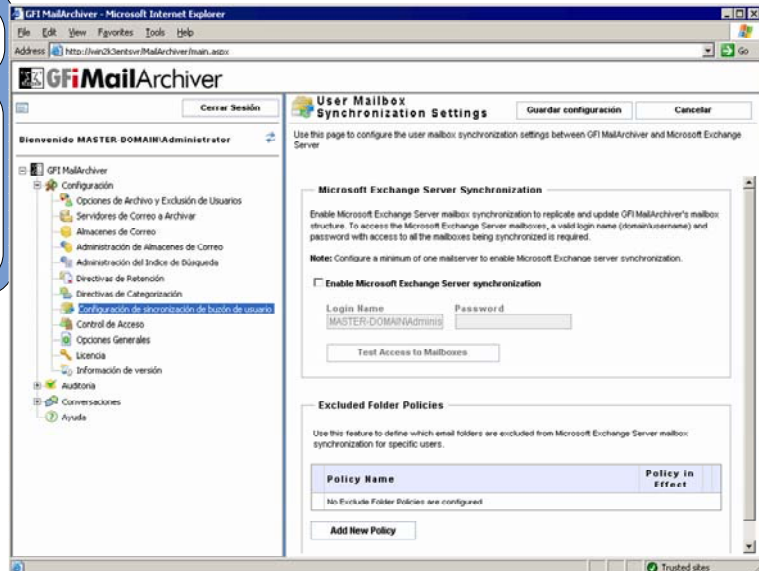

### 4

#### Instale el Conector de Outlook de GFI MailArchiver en equipos cliente

Para instalar el Conector de Outlook de GFI MailArchiver en un entorno sin Active Directory:

1. Copie **MAR6OutlookConnector.exe**, ubicado en: C:\Archivos de programa\GFI\MailArchiver 6 Outlook Connector\Outlook, en el equipo cliente en el que quiere instalar el Conector de Outlook de GFI MailArchiver
2. Haga doble clic en el archivo y siga las indicaciones del asistente de instalación.
3. Una vez finalizada la instalación, utilice el siguiente procedimiento para comprobar que el Conector de Outlook está instalado:
  - i. Abra Microsoft Outlook.
  - ii. Compruebe que se ha creado una nueva carpeta llamada **GFI MailArchiver Mailbox**.

